【兒童】劍橋線上平台(CLMS)學生註冊及啟用產品&加入課程班級教學

1. 請先點選右側連結進入入口網頁：https://www.cambridgelms.org/primary/p/splash

2. 進入入口網頁後，請點選「**Register**」的頁籤(如右圖紅色圓圈標示處)，
在第一個下拉式選項(**I am a:**)中
選擇「**Student**」(如右圖紅色方框標示)

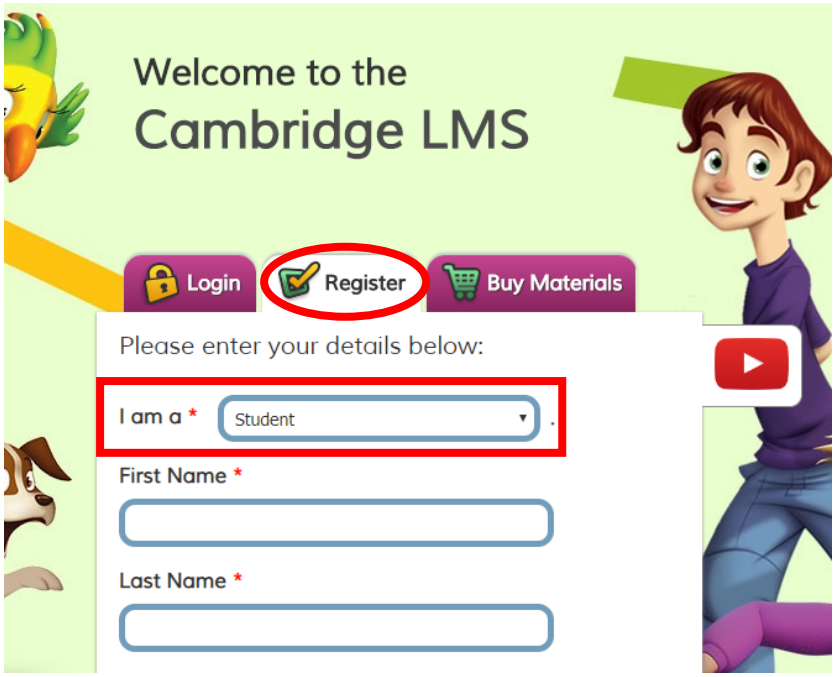

3. 選好「**Student**」後，
請接續填寫後面的資料：



【請注意!!!】
因為劍橋線上平台的帳號是和您的 Email 相連，未來如果忘記帳號或密碼時可以透過 Email 查詢，所以請確認您輸入的 Email 是有效且可使用的

4. 填寫完資料後，在該頁籤最後先勾選「**I accept and agree to the Terms of Use and Privacy Policy. ***」，接著滑鼠按住下方黑色鑰匙不放，將它拉到灰色鎖頭的圖案，然後放開。
拉到灰色鎖頭圖案並放開後，最下面的 Register 按鈕就會由灰色變成綠色，
便可點選進入下一頁。

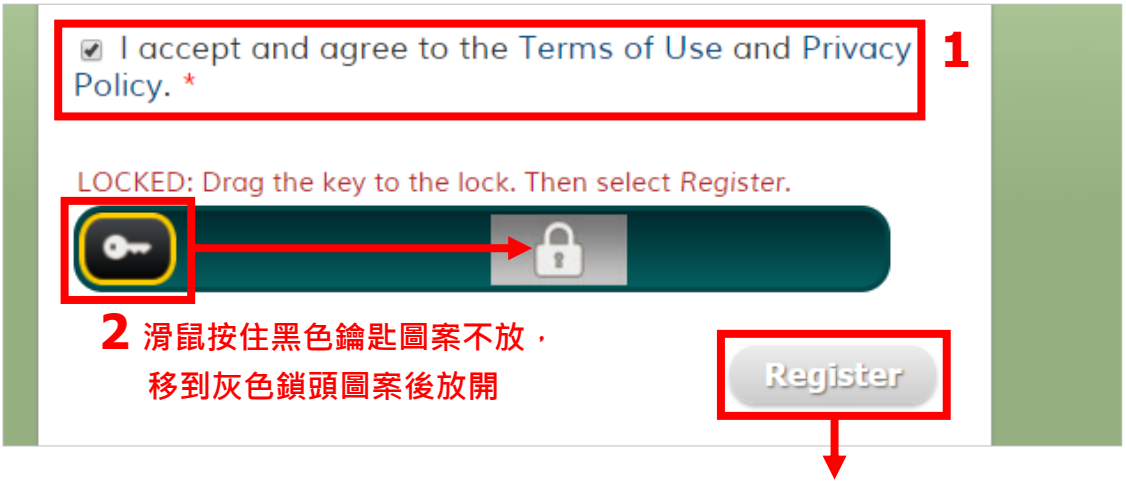

3 將黑色鑰匙圖案移到灰色鎖頭圖案放開後，
Register 的按鈕就會變成綠色→ Register
便可點選進入下一頁

5. 點選 Register 的按鈕後，會進入下圖畫面。並跳出以下對話框確認您剛剛在上一頁填寫的 Email 是否正確(因為劍橋線上平台的帳號是認 Email，所以會再次確認以防未來忘記帳號或密碼時可以透過 Email 查詢)，確認無誤後請點選「**Yes, this is my email address**」**(如下圖)**
點選後便會關掉對話框，進入您的線上平台首頁，完成註冊。

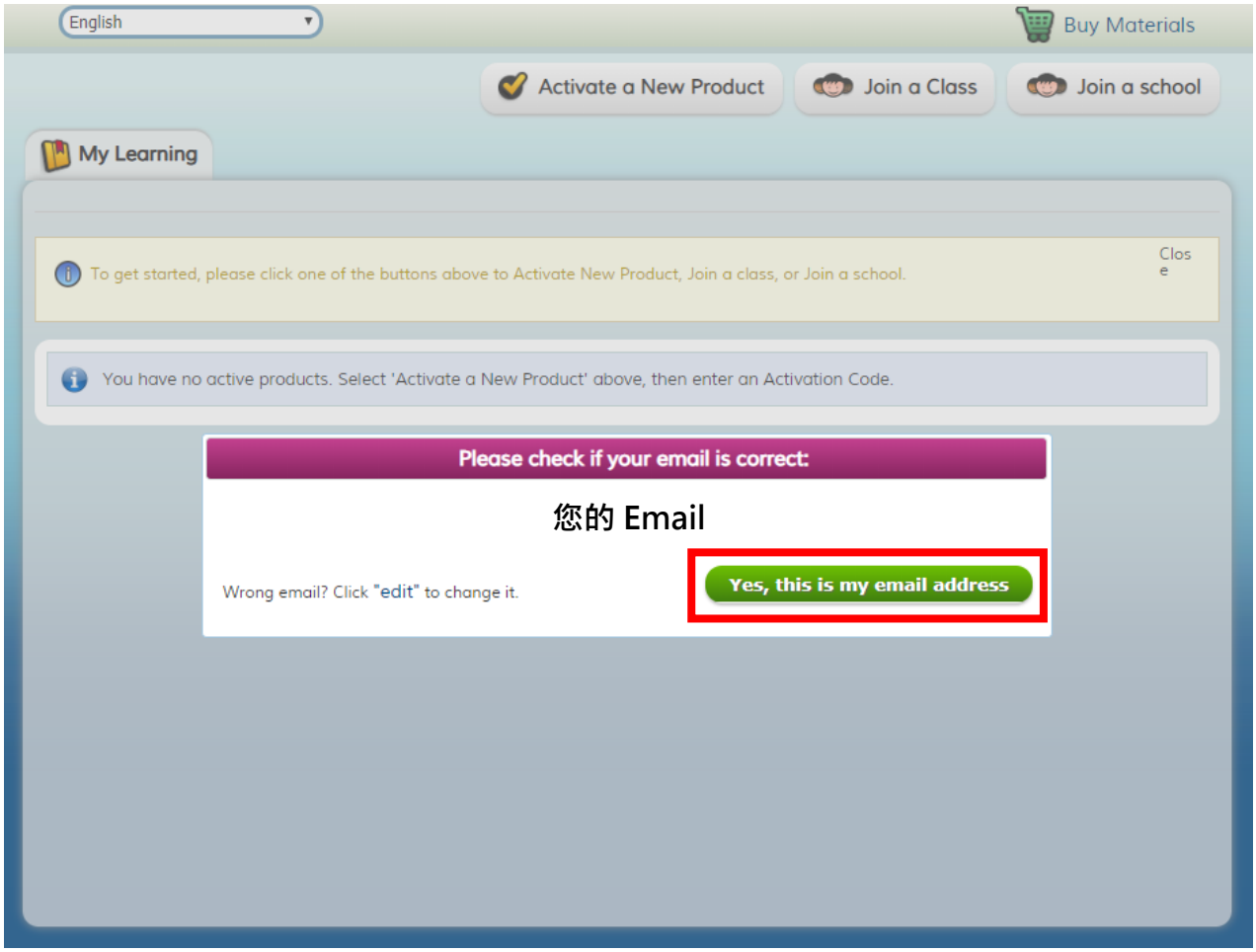

● 啟用產品線上資源

1. 確認好 email 並關掉上一頁的對話框後，便會進入您的線上平台，請在平台首頁 Home 點選 Activate a New Product 後(如下圖)，便會進入啟用產品的頁面。

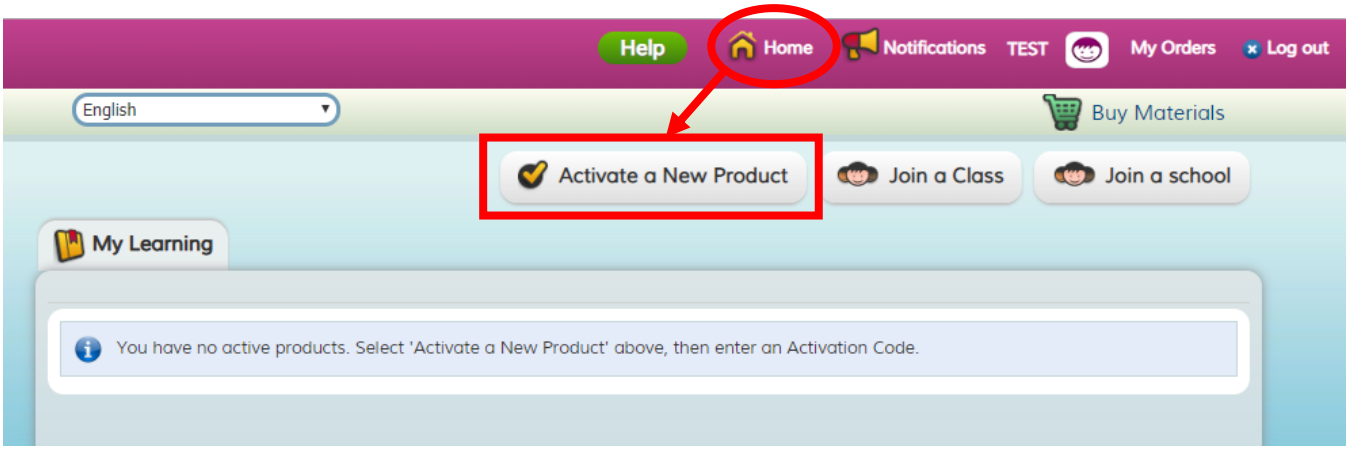

2. 進入啟用產品的頁面後，請刮開書籍封面內頁的銀色封條，輸入封條內的序號。
輸入完畢後點選 Activate a Product ➜，便可啟用產品，使用該書的線上資源(如下圖)。

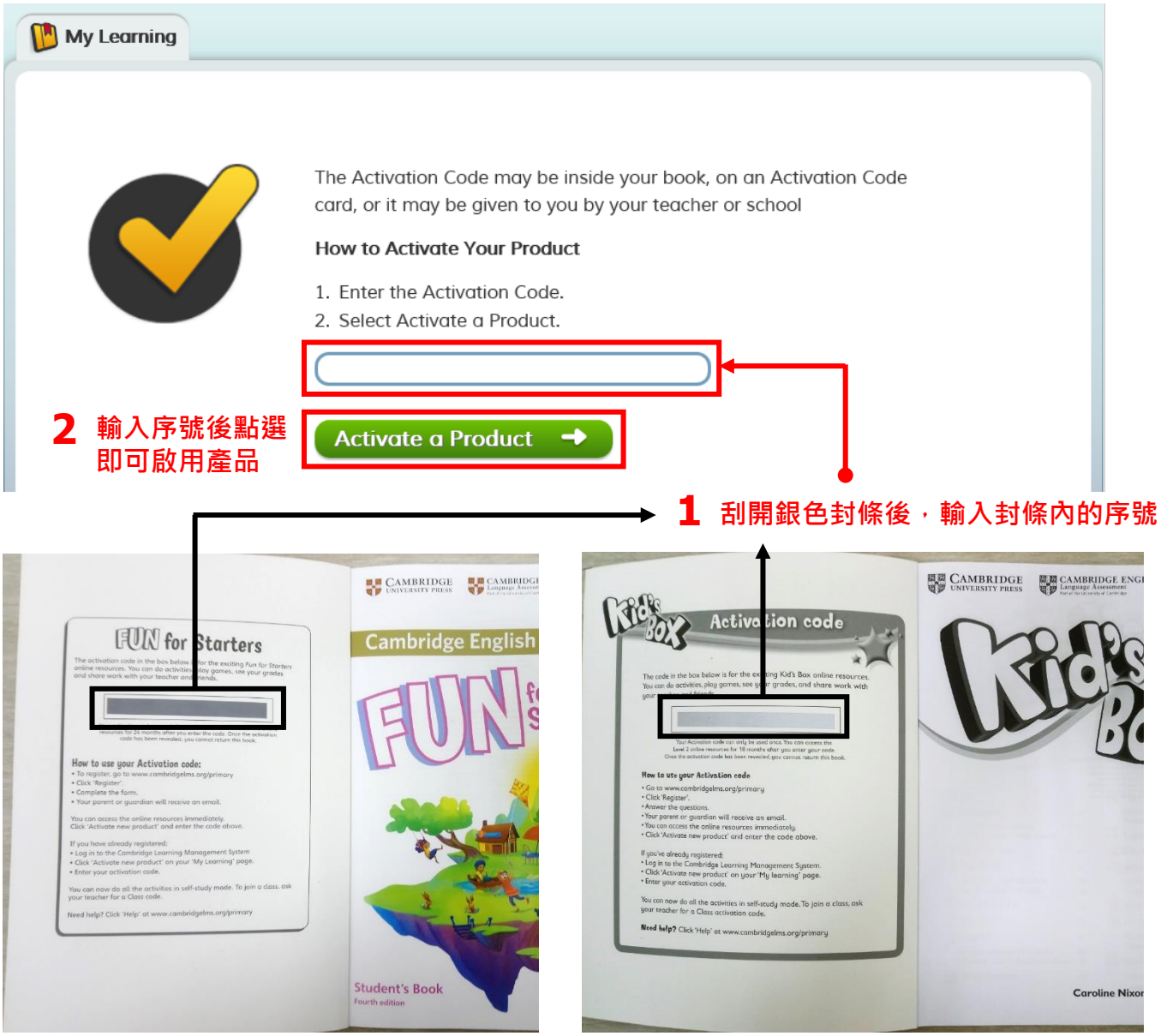

● 加入老師建立的課程班級

1. 如果您的上課老師有使用劍橋線上平台來創立班級群組，並請學生加入的話，加入的方式是在您的線上平台中，從平台首頁 Home ，點選 Join a Class 後(如下圖)，進入加入班級的頁面。

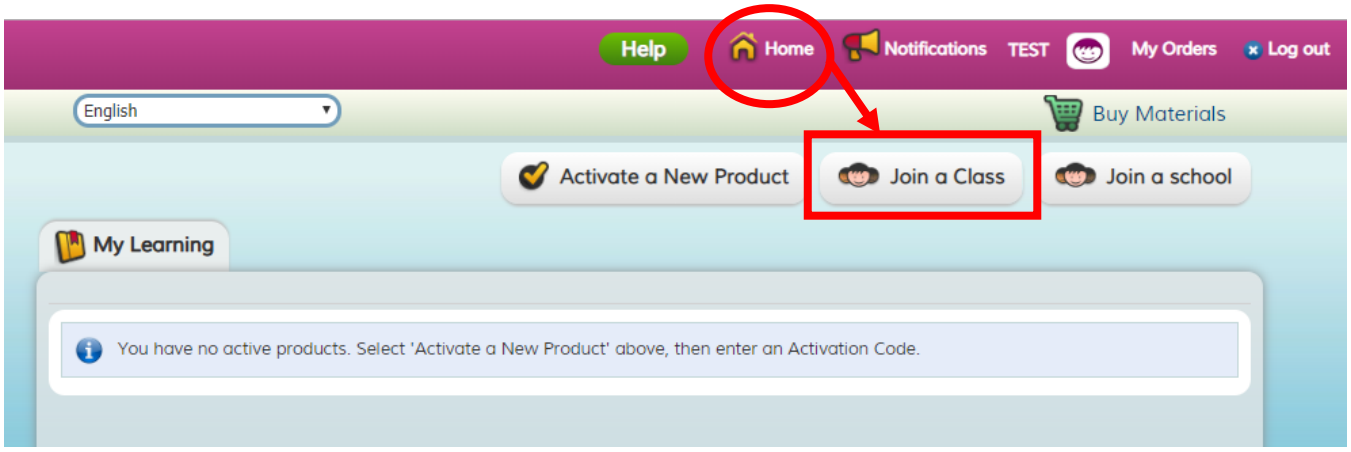

2. 進入加入班級的頁面後，請先向您的老師索取一組 class code，將 class code 輸入後，點選 Join a Class ，便可加入老師建立的課程班級群組。

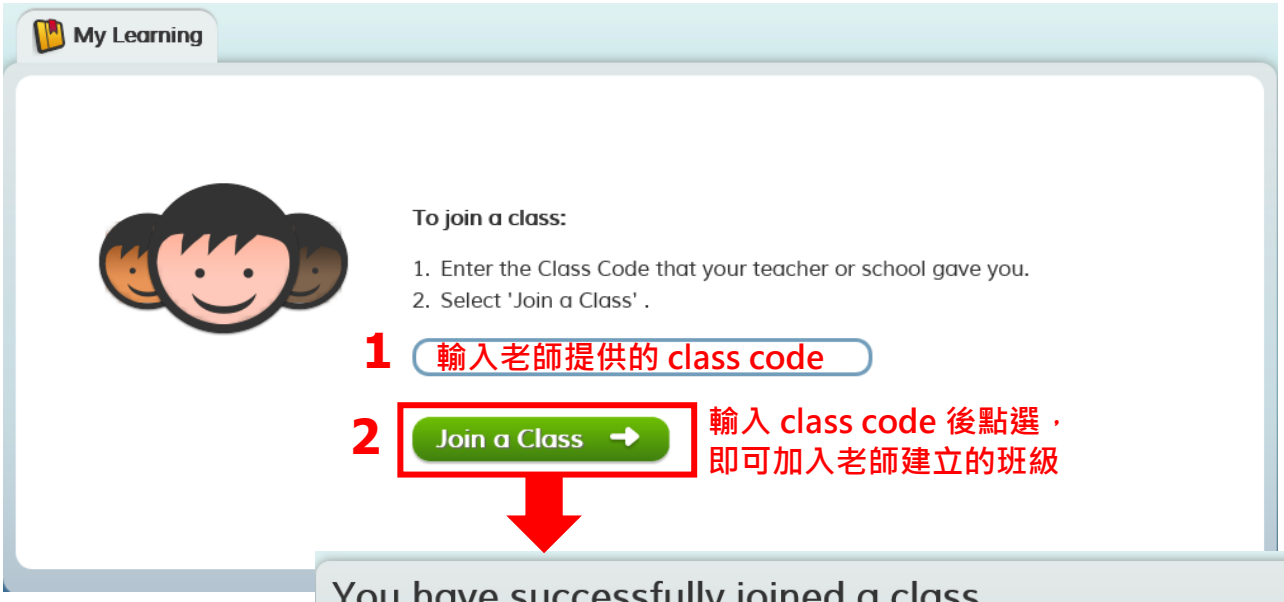

點選「Join a Class」後，
會進入右圖畫面
點選 Start learning
即可開始進入班級學習

