【學生】劍橋 e-Source 線上資源平台註冊及使用教學

1. 請點選右側連結進入入口網頁：https://esource.cambridge.org/login

2. 進入入口網頁後會出現下圖登入畫面，若是首次使用，請先點選 **Create account** 進行註冊。
   如您先前已註冊，請直接輸入註冊時使用的電子信箱及密碼後點選 **Sign In**，並跳至步驟 **4**。

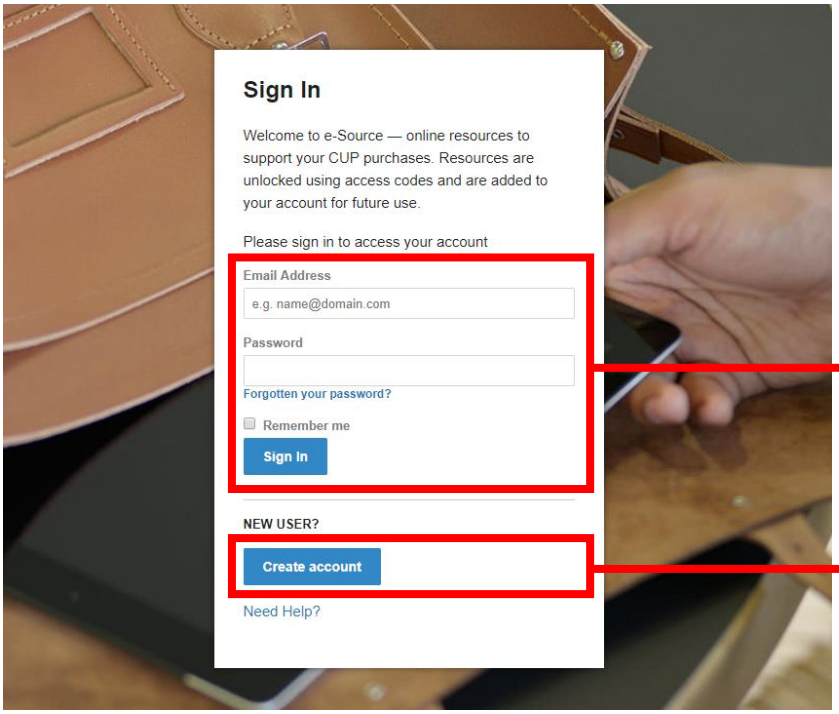

3. 點選 **Create account** 後，便進入下圖資料填寫的畫面，填寫完您的個人資料後(標示「*」為必填)，請記得在**「Are you a teacher or a student? 」**問題處選擇**「Student」**，並勾選最下方的**「I agree to the Terms of Use and confirmation that I am at least 16 years of age.」**。
   最後點選 **Create an account** 便完成註冊。

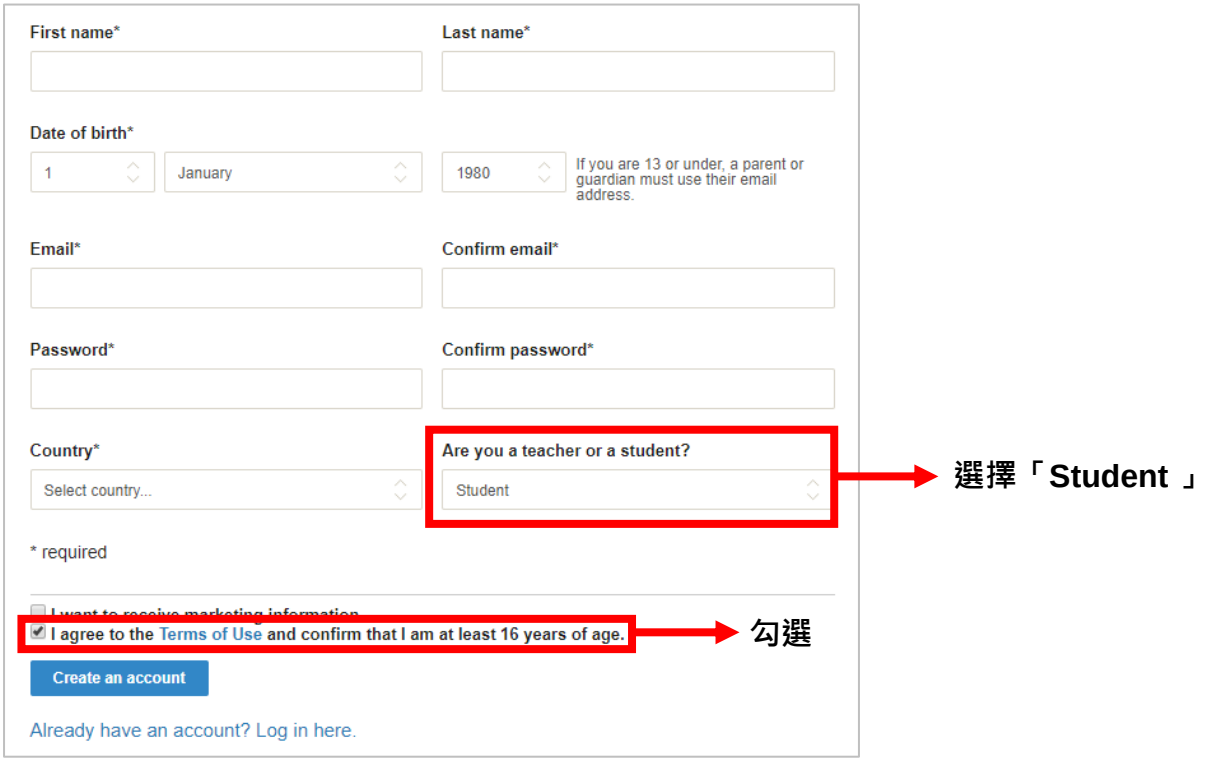

4. 註冊完成後，便會進入下圖 e-Source 主畫面，請將書籍封面內頁提供的序號 activation code 輸入在下圖紅色方框標示處。點選 **Add product** 後，便可從 e-Source 平台主畫面中取得書籍相關的線上資源。

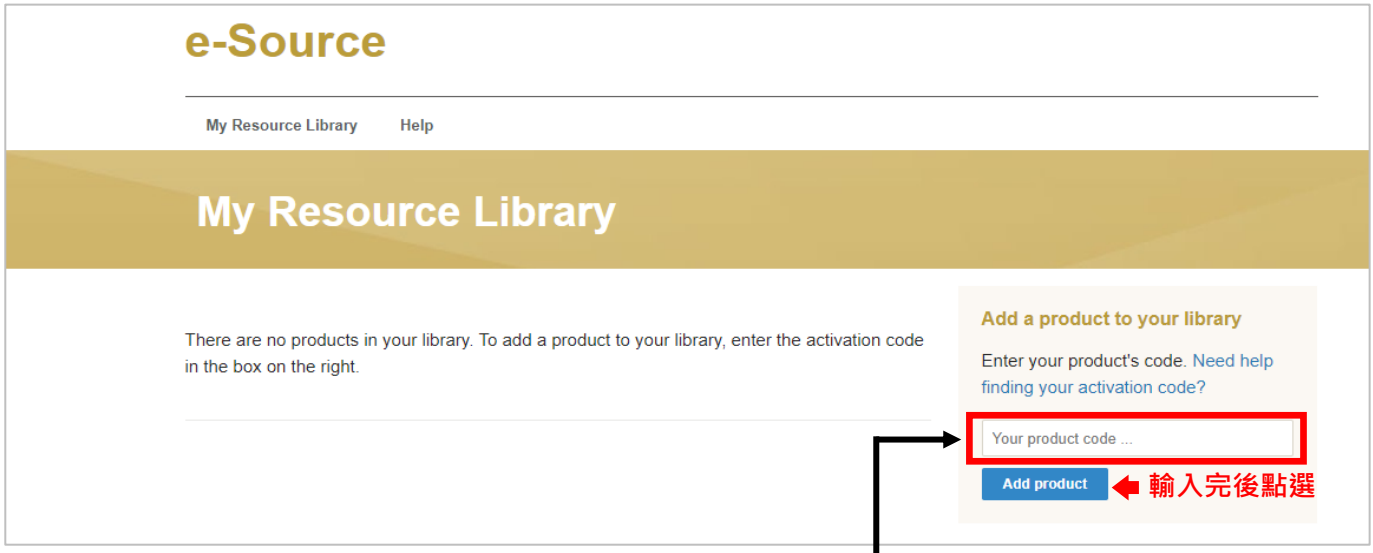

輸入書籍封面內頁提供的序號 activation code



輸入完序號後，
便可在平台主畫面中，
看到您所使用的書籍，
點選「Open」後，
即可取得相關資源

